

obnovi ■ zg

Otvorena stručna platforma za razmjenu podataka o Zagrebu i potresima.

**upute za unos podataka i *upload*
priloga**

Zagreb, travanj 2020. godine
UHA - v1.0

UVOD

Kako bismo u kriznoj situaciji što prije došli do **kvalitetnih i stručno utemeljenih odluka**, potrebno je u sakupljanje i razmjenu relevantne raznorodne dokumentacije uključiti što širi krug **stručne i zainteresirane javnosti** te međusobno povezati sve institucije i pojedince s korisnim i vrijednim iskustvima, jer su **prijenos i dijeljenje informacija** jedan od **ključnih preduvjeta** za osmišljavanje **uspješnih, stručnih i provedivih rješenja za obnovu**.

Stoga smo pozvali sve zainteresirane da se uključe u **stručnu raspravu o mogućim modelima obnove i stvaranje otvorene online platforme o graditeljskom fondu i baštini Zagreba** kao i o **primjerima sanacije posljedica potresa**. Cilj je doprinijeti kvaliteti obnove formiranjem mjesta za razmjenu podataka koji su inače raspršeni po brojnim pojedinačnim izvorima i razvijenim bazama u **interdisciplinarnu cjelinu**.

Platforma prikuplja informacije o postojećim repozitorijima podataka o Zagrebu (**arhivske fotografije, nacrti, znanstveni, stručni i publicistički članci, arhitektonski snimci** pojedinih zgrada i urbanističkih sklopova, **podaci iz istraživanja** – radni materijali i gotove studije, **realizirani i planirani projekti** u zonama koje su najviše pogođene potresom i sl.), kao i o **domaćim i inozemnim stručnim radovima i primjerima** koji se bave temom sanacije posljedica potresa **s tehničkog (inženjerskog), konzervatorsko-restauratorskog, kulturnog, sociološkog i antropološkog** aspekta (**planovi i programi sanacije i obnove, smjernice za obnovu zona i pojedinačnih objekata, znanstveni i stručni članci, studije, pregledni članci** i sl.) te služi da se informacije povežu i, po mogućnosti, **geolociraju**.

Naročito važan segment čine doprinosi pojedinaca (autora, ali i zainteresiranih građana koji posjeduju korisnu dokumentaciju) koji su se bavili istraživanjem ili radom na nekoj od spomenutih tema, a **koji do sada nisu bili uvršteni niti u jednu bazu podataka s otvorenim pristupom**.

Ključni doprinos ove platforme vidimo upravo u objedinjavanju materijala iz brojnih postojećih baza, koje ova interdisciplinarna problematika okuplja na jednom mjestu.

Ambicija platforme jest da bude **koristan alat** svima koji će se u nekom trenutku susresti sa zadatkom da ponude konkretno rješenje za neki vid problema prouzročenih potresom, ali i da postane mjesto razmjene znanja i iskustava različitih struka, pristupa i izvora.

Mole se svi koji će se odazvati pozivu (studenti, nastavnici, prakticirajući projektanti, urbanisti i prostorni planeri, istraživači, stručnjaci, znanstvenici,...) **da ne učitavaju (uploadaju) priloge koji su u**

otvorenom pristupu javno dostupni iz drugih repozitorija, nego da u tom slučaju **prilože samo poveznicu (*link*)** kako bi se izbjeglo umnažanje podataka i nepotrebno trošenje prostora za pohranu.

Autore koji su bili angažirani na izradi radova koji do sada nisu bili uvršteni niti u jednu bazu podataka s otvorenim pristupom, **molimo da na platformi registriraju barem podatak o postojanju tog materijala** (npr. arhitektonski snimak postojećeg stanja nekog objekta, fotodokumentacija, prikupljena arhivska građa, realizirani ili planirani projekt i tsl.).

Ukoliko se odlučite na platformu prenijeti materijale koje ste sami izradili ili ste ih sakupili, molimo da vodite računa da kao dio jednog unosa moguće *uploadati* najviše 20 priloga u .jpg formatu (svaki max. 3 Mb) i 10 priloga u .pdf formatu (**sveukupno najviše 60Mb**), a dostavlja se i podatak da li su prilozi dostupni i u .dwg ili nekom drugom vektorskom formatu za CAD ili BIM programe.

Autore koji su se **znanstveno ili stručno** bavili **tematikom koja je navedena kao ključna** za ovu platformu, **molimo da odvoje malo vremena i da unesu podatke o svojim radovima, člancima i da ih**, ako je primjenjivo, **povežu s konkretnim lokacijama**.

U drugoj fazi izradit će se preglednik u kojem će se nastojati sistematično i upotrebljivo prezentirati prikupljeni podaci u odnosu na lokaciju, temu, vremensku odrednicu, izvore i tsl., a platforma će biti trajno otvorena za unos novih podataka.

Vrijeme koje uložimo kao pojedinci koji su se već, pa makar i periferno, bavili nekim prostorima i temama, **može postati dio jednoga neprocjenjivog resursa** koji će nam kao zajednici omogućiti da kvalitetnije riješimo zadatke koji su pred nama.

Unaprijed zahvaljujemo na nesebičnim doprinosima!

Udruženje hrvatskih arhitekata (UHA)

Zagreb, Trg bana Josipa Jelačića 3/1

✉ tajnistvo@uha.hr

TKO SU CILJANI PRJAVITELJI I KORISNICI?

studenti, nastavnici, prakticirajući projektanti i prostorni planeri, istraživači, stručnjaci, znanstvenici, zainteresirani građani

ŠTO JE CILJ?

interdisciplinarna razmjena i povezivanje informacija
geolociranje informacija (kada je primjenjivo)
otvoreni pristup

KAKO ĆE SE PODACI KORISTITI?

u drugoj fazi izradit će se preglednik u kojem će se nastojati sistematično i upotrebljivo prikazati prikupljeni podaci u odnosu na lokaciju, temu, vremensku odrednicu, izvore i tsl., a platforma će usporedno biti otvorena i za unos novih podataka

TKO ĆE MOĆI PRISTUPITI PRIKUPLJENIM PODACIMA?

svi

TKO JE DO SADA PODRŽAO PLATFORMU?

Udruženje hrvatskih arhitekata, Društvo arhitekata Zagreba, Arhitektonski fakultet Sveučilišta u Zagrebu, Institut za povijest umjetnosti, Društvo povjesničara umjetnosti Hrvatske, Hrvatsko društvo krajobraznih arhitekata, Hrvatska komora arhitekata, Udruženje hrvatskih urbanista, Hrvatsko restauratorsko društvo, IIC – Hrvatska grupa, Katedra za zaštitu kulturne baštine Odsjeka za povijest umjetnosti Filozofskog fakulteta Sveučilišta u Zagrebu, Institut za društvena istraživanja u Zagrebu

VAŽNO:

Nakon unosa, prilozi se mogu uređivati narednih 48 sati. Nakon tog roka, prilozi će biti pregledani od strane stručnih administratora koji će donijeti odluku o objavi. **Molimo da vodite računa o autorskim pravima i zaštiti osobnih podataka te da dostavljate materijale čija javna objava ne može nanijeti štetu trećim osobama.**

Nemojte uploadati priloge koji su u otvorenom pristupu javno dostupni iz drugih repozitorija (kao što su npr. [Hrčak portal stručnih i znanstvenih časopisa](#), [Digitalne zbirke NSK](#), [repozitorij Muzeja za umjetnost i obrt](#), [Digitalizirana zagrebačka baština KGZ](#) i tsl.) **nego u tom slučaju priložite samo poveznicu (link) kako bi se izbjeglo umnažanje podataka i nepotrebno trošenje prostora za pohranu.**

Autore koji su bili angažirani na izradi radova koji do sada nisu bili uvršteni niti u jednu bazu podataka s otvorenim pristupom, molimo da na platformi registriraju barem podatak o postojanju tog materijala (npr. arhitektonski snimak postojećeg stanja nekog objekta, fotodokumentacija, prikupljena arhivska građa, realizirani ili planirani projekt i tsl.).

Autore koji su se znanstveno ili stručno bavili tematikom koja je navedena kao ključna za ovu platformu, molimo da odvoje malo vremena i da unesu podatke o svojim radovima / člancima i da ih, ako je primjenjivo, povežu s konkretnim lokacijama.

Kako biste sudjelovali u kreiranju platforme [obnovi.zg](#) potrebno se [registrirati](#), a upute sa strukturom i predloškom za unos podataka i *upload* priloga možete pogledati u nastavku.

1. korak - REGISTRACIJA

<http://obnovi-zg.uha.hr/sign-up/>

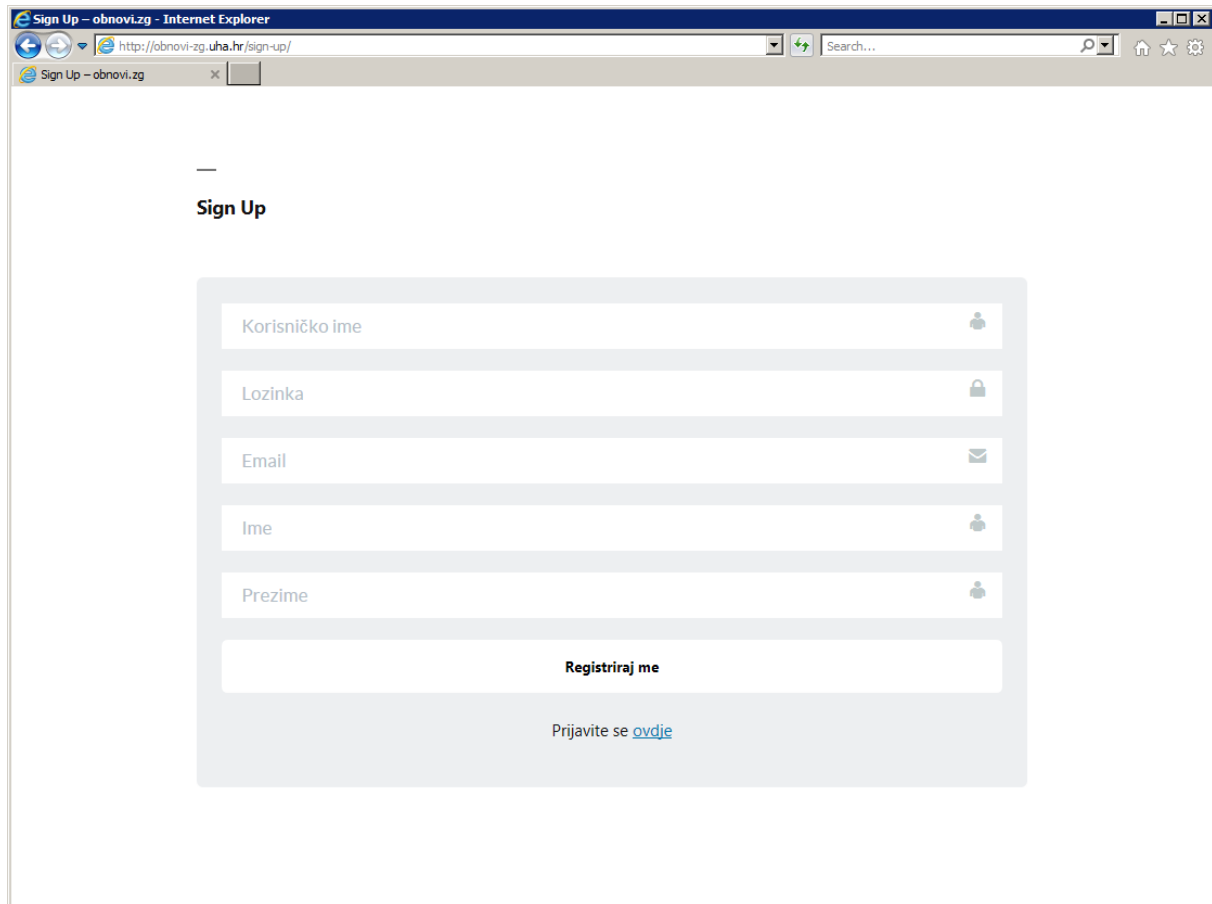

The screenshot shows a web browser window titled "Sign Up - obnovi-zg - Internet Explorer". The address bar contains the URL "http://obnovi-zg.uha.hr/sign-up/". The page content includes a "Sign Up" heading and a registration form with the following fields:

- Korisničko ime (User name)
- Lozinka (Password)
- Email
- Ime (First name)
- Prezime (Last name)

Below the fields is a "Registriraj me" (Register me) button and a link "Prijavite se [ovdje](#)" (Log in [here](#)).

Potrebno je odabrati korisničko ime i lozinku, unijeti e-mail i ime i prezime (e-mail služi za promjenu lozinke u slučaju da je zaboravljena ili da se želi promijeniti).

Uspješna registracija završava porukom:

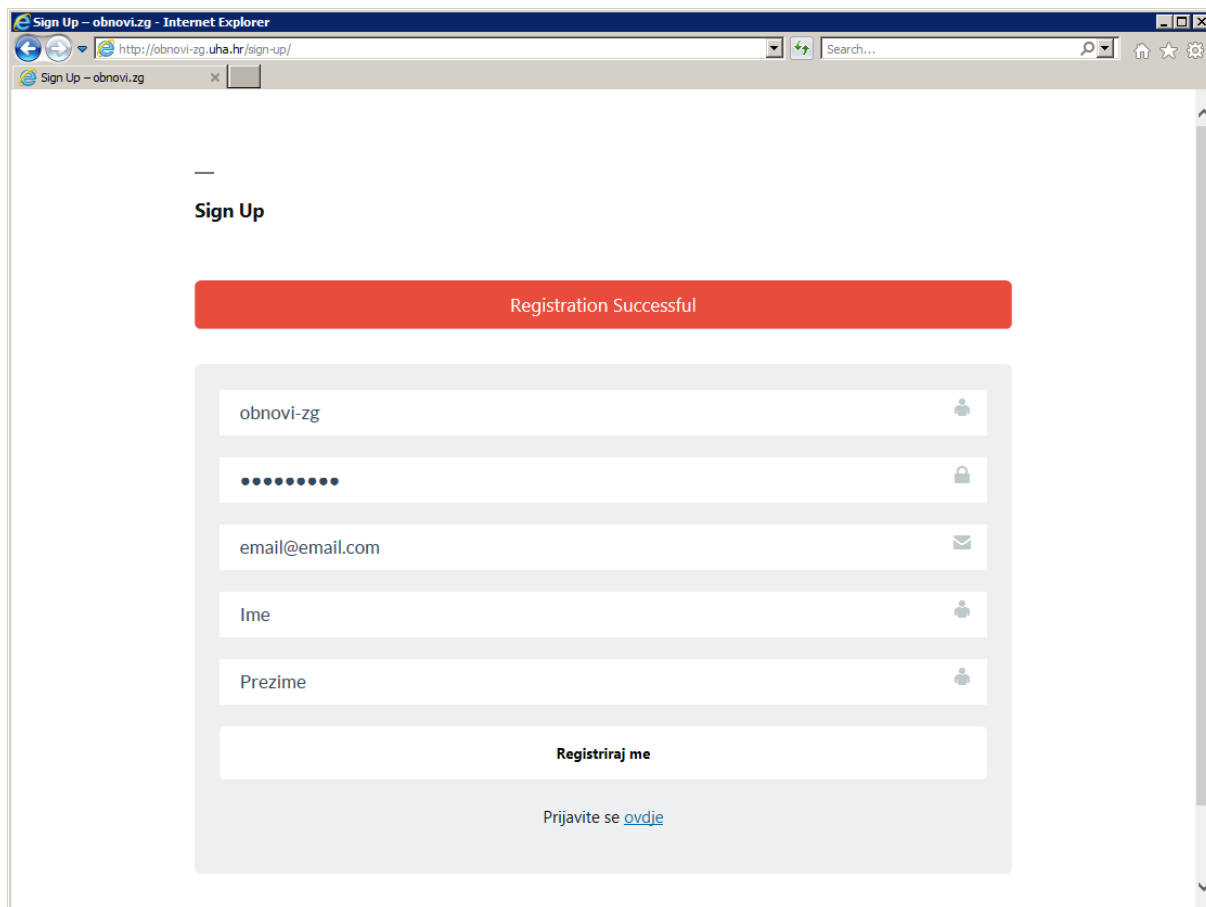

nakon čega se potrebno prijaviti.

2. korak – **PRJAVA**

<http://obnovi-zg.uha.hr/log-in/>

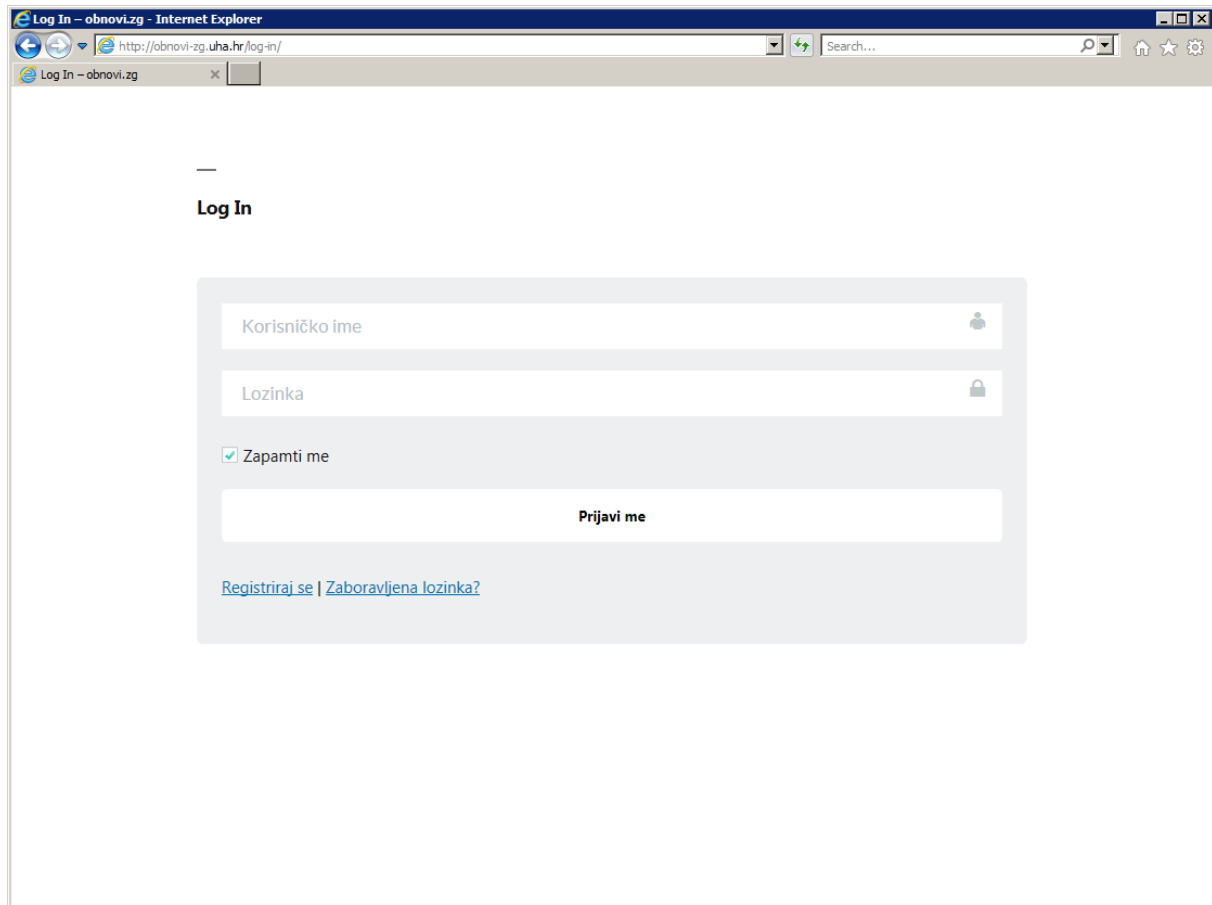

Log In – obnovi-zg - Internet Explorer

http://obnovi-zg.uha.hr/log-in/

Log In – obnovi-zg

—

Log In

Korisničko ime

Lozinka

Zapamti me

Prijavi me

[Registriraj se](#) | [Zaboravljena lozinka?](#)

Potrebno je unijeti korisničko ime i lozinku nakon čega se otvara prozor s popisom svih priloga.

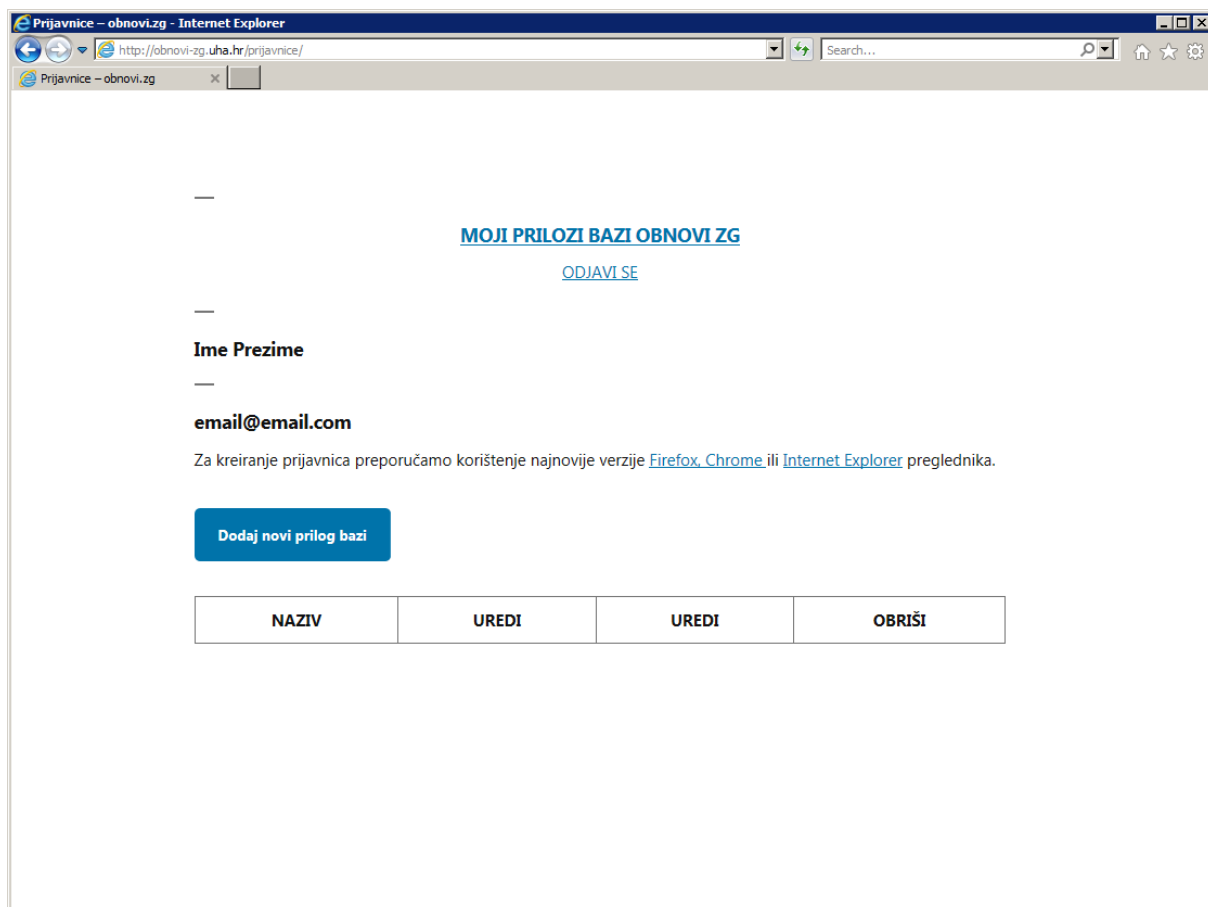

Za unos novog priloga potrebno je odabrati

Dodaj novi prilog bazi

nakon čega se otvara prozor za unos podataka.

Prijavnice – obnovi.zg - Internet Explorer
http://obnovi-zg.uha.hr/prijavnice/?uid=96&odaj=Dodaj

MOJI PRILOZI BAZI OBNOVI ZG
[ODJAVI SE](#)

KONTAKT OSOBA/PRIJAVITELJ:

ime	prezime
email	telefon/mobitel

Suglasnost za javnu objavu kontakt podataka:

anonimno
 ime i prezime
 ime i prezime, e-mail adresa
 ime i prezime, e-mail adresa, telefon/mobitel

NAZIV/NASLOV PRILOGA (do najviše 150 znakova s razmacima):
(ako se radi o knjizi, članku, studiji, smjernicama, uvjetima – navesti točan naslov; ako se radi o građi iz privatnog arhiva ili nesistematiziranoj građi navesti opisni naziv - npr. arhivske fotografije stambene zgrade Prilaz Gjure Deželića 23 ili naziv projekta npr. Stambeno-poslovna zgrada, Medulićeva 14)

AUTOR/I PRILOGA:

Osobe:

Ime	Prezime
-----	---------

+ dodaj još autora

Institucija / tvrtka / ured / grupa:

naziv

+ dodaj još institucija / tvrtki / ureda / grupa

Autori su kontaktirani i dali su suglasnost za objavu:

da
 ne
 sadržaj je već javno dostupan

Ako ima više od jednog autora odabirom '+ dodaj još autora' otvara se mogućnost unosa više autora

Za unos dodatnih institucija /tvrtki / ureda/ grupa

Prijavnice – obnovi.zg - Internet Explorer
http://obnovi-zg.uha.hr/prijavnice/?uid=96&idodaj=Dodaj

UNOS POVEZNICA:

Poveznice:

URL adresa	Naziv poveznice
+ dodaj još poveznica	

Za unos dodatnih poveznica (linkova) → unijeti opis - npr. članak, tlocrt, video zapis, audio zapis i tsl. – **NIJE OBAVEZNO**

IZVOR PRILOGA / IZDAVAČ (ako je primjenjivo):

naziv	mjesto
poveznica na mrežne stranice	

VREMENSKO RAZDOBLJE NASTANKA PRILOGA / GODINA IZDANJA / GODINA OBJAVE:
(npr. razdoblje izrade nekog projekta, istraživanja, godina izdanja knjige, objave studije, članka i tsl. - ako se radi o jednoj godini, drugo polje ostaviti praznim, ukoliko nije poznato ili nije primjenjivo, sva polja ostaviti prazna)

od godina do godina

DATAČIJA PREDMETA PRILOGA:
(ako je primjenjivo – npr. godina izgradnje neke zgrade, proučavano vremensko razdoblje i tsl. – ako se radi o jednoj godini, drugo polje ostaviti praznim, ukoliko nije poznato ili nije primjenjivo, sva polja ostaviti prazna)

od godina do godina

VRSTA PRILOGA:

- Arhivska građa (arhivske fotografije, nacrti, građevinske dozvole, konzervatorsko-restauratorska dokumentacija i sl.)
- Arhitektonski snimak (tlocrti, presjeci, pročelja, situacije, i sl.)
- Arhitektonski projekt (tlocrti, presjeci, pročelja, situacije i sl.)
- Bibliografska jedinica (knjiga, zbornik, časopis, magistarski rad, disertacija,...)
- Urbanistički projekt / plan
- Projekt krajobraznog uređenja
- Konzervatorske smjernice / uvjeti
- Znanstveni članak
- Stručni članak
- Publicistički članak
- Istraživački projekti – studije

Prijavnice – obnovi.zg - Internet Explorer
http://obnovi-zg.uha.hr/prijavnice/?uid=96&odaj=Dodaj

VRSTA PRILOGA:

- Arhivska građa (arhivske fotografije, nacrti, građevinske dozvole, konzervatorsko-restauratorska dokumentacija i sl.)
- Arhitektonski snimak (tlocrti, presjeci, pročelja, situacije, i sl.)
- Arhitektonski projekt (tlocrti, presjeci, pročelja, situacije i sl.)
- Bibliografska jedinica (knjiga, zbornik, časopis, magistarski rad, disertacija,...)
- Urbanistički projekt / plan
- Projekt krajobraznog uređenja
- Konzervatorske smjernice / uvjeti
- Znanstveni članak
- Stručni članak
- Publicistički članak
- Istraživački projekti – studije
- Istraživački projekti – radni materijali (fotodokumentacija, prikupljena nesistemizirana građa i sl.)
- Projekt rekonstrukcije i/fili obnove – smjernice i programi mjera
- Projekt rekonstrukcije i/fili obnove – primjeri
- Poveznica/e na postojeće baze podataka i/fili konkretne jedinice
- Ostalo

Prilozi su dostupni i u .dwg ili nekom drugom vektorskom formatu za CAD ili BIM programe:

- da
- ne
- nije primjenjivo

KLJUČNE RIJEČI (za naknadno pretraživanje)

ključna riječ

+ dodaj još ključnih riječi

TEMA:
(ako je primjenjivo - moguće odabrati više opcija ili izostaviti)

- Seizmička rekonstrukcija i obnova
- Urbana rekonstrukcija i obnova
- Graditeljska baština
- Pokretna kulturna baština
- Arhitektonska rekonstrukcija i obnova
- Antropološka ili sociološka analiza
- Ekonomska analiza

odabirom '+ dodaj još ključnih riječi' otvara se mogućnost unosa više pojmova



Prijavnice – obnovi.zg - Internet Explorer

http://obnovi-zg.uha.hr/prijavnice/PuId=96&Dodaj=Dodaj Search...

Prijavnice – obnovi.zg

NAMJENA / PROGRAM:
(ako je primjenjivo - moguće odabrati više opcija ili izostaviti)

Javni prostor
 Komunalna infrastruktura
 Kultura
 Odgoj i obrazovanje
 Poslovanje i uprava
 Religija
 Sport i rekreacija
 Stanovanje
 Turizam
 Zdravstvo
 Znanost
 Ostalo

PREDMET PRILOGA JE POJEDINAČNO ZAŠTIĆENO KULTURNO DOBRO:

da
 ne
 ne znam
 nije primjenjivo

LOKACIJA:(preskočiti ako nije primjenjivo)

grad	poštanski broj
adresa	Odaberite lokaciju klikom na kartu



The map shows the city of Zagreb, Croatia, with various districts and landmarks labeled. The Sava River is visible at the bottom. The map includes a zoom control in the top left corner.

Prijavnice – obnovi.zg - Internet Explorer
http://obnovi-zg.uha.hr/prijavnice/Puid=96&Dodaj=Dodaj

Prijavnice – obnovi.zg

Leskovac

Bitinac

Dunaj Čeki

Leaflet | Map data © OpenStreetMap contributors, CC-BY-SA, Imagery © Mapbox

KOMENTAR / NAPOMENA (nije obavezno):
(do najviše 1800 znakova s razmacima):

B I [List Bullets] [List Numbers] [Link] [Image] [Help]

Znakova: 0/1800

Komentar/napomena se javno objavljuje (ako se ne objavljuje, služit će samo kao interna uputa administratorima baze):

da
 ne

Kreiraj prilog bazi i dodaj dokumente

**slobodan unos – NIJE
OBAVEZNO**
npr. potpunija infomacija
o predmetu prilogu ili o
okolnostima nastanka
priloga ili uputa
administratorima /
budućim korisnicima



Kada se unesu podaci potrebno je odabrati

Kreiraj prilog bazi i dodaj dokumente

Ako nisu uneseni svi obavezni podaci, javlja se poruka:

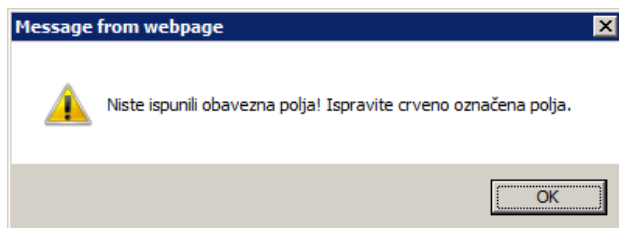

Crveno su označena sva obavezna polja:

Prijavnice – obnovi.zg - Internet Explorer
http://obnovi-zg.uha.hr/prijavnice/?uid=96&odaj=Dodaj

MOJI PRILOZI BAZI OBNOVI ZG
[ODJAVI SE](#)

KONTAKT OSOBA/PRIJAVITELJ:

ime	prezime
email	telefon/mobitel

Suglasnost za javnu objavu kontakt podataka:

anonimno
 ime i prezime
 ime i prezime, e-mail adresa
 ime i prezime, e-mail adresa, telefon/mobitel

NAZIV/NASLOV PRILOGA (do najviše 150 znakova s razmacima):
(ako se radi o knjizi, članku, studiji, smjernicama, uvjetima – navesti točan naslov; ako se radi o građi iz privatnog arhiva ili nesistematiziranoj građi navesti opisni naziv - npr. arhivske fotografije stambene zgrade Prilaz Gjure Đeželića 23 ili naziv projekta npr. Stambeno-poslovna zgrada, Medulićeva 14)

|

AUTOR/I PRILOGA:

Osobe:

Ime	Prezime
-----	---------

+ dodaj još autora

Institucija / tvrtka / ured / grupa:

naziv

+ dodaj još institucija / tvrtki / ureda / grupa

Autori su kontaktirani i dali su suglasnost za objavu:

da
 ne
 sadržaj je već javno dostupan

Prijavnice – obnovi.zg - Internet Explorer
http://obnovi-zg.uha.hr/prijavnice/?uid=96&Dodaj=Dodaj

UNOS POVEZNICA:

Poveznice:

URL adresa	Naziv poveznice
+ dodaj još poveznica	

IZVOR PRILOGA / IZDAVAČ (ako je primjenjivo):

naziv	mjesto
poveznica na mrežne stranice	

VREMENSKO RAZDOBLJE NASTANKA PRILOGA / GODINA IZDANJA / GODINA OBJAVE:
(npr. razdoblje izrade nekog projekta, istraživanja, godina izdanja knjige, objave studije, članka i tsl. - ako se radi o jednoj godini, drugo polje ostaviti praznim, ukoliko nije poznato ili nije primjenjivo, sva polja ostaviti prazna)

od godina do godina

DATACIJA PREDMETA PRILOGA:
(ako je primjenjivo – npr. godina izgradnje neke zgrade, proučavano vremensko razdoblje i tsl. – ako se radi o jednoj godini, drugo polje ostaviti praznim, ukoliko nije poznato ili nije primjenjivo, sva polja ostaviti prazna)

od godina do godina

VRSTA PRILOGA:

- Arhivska građa (arhivske fotografije, nacrti, građevinske dozvole, konzervatorsko-restauratorska dokumentacija i sl.)
- Arhitektonski snimak (tlocrti, presjeci, pročelja, situacije, i sl.)
- Arhitektonski projekt (tlocrti, presjeci, pročelja, situacije i sl.)
- Bibliografska jedinica (knjiga, zbornik, časopis, magistarski rad, disertacija,...)
- Urbanistički projekt / plan
- Projekt krajobraznog uređenja
- Konzervatorske smjernice / uvjeti
- Znanstveni članak
- Stručni članak
- Publicistički članak

Prijavnice – obnovi.zg - Internet Explorer
http://obnovi-zg.uha.hr/prijavnice/?uid=96&Dodaj=Dodaj

Prijavnice – obnovi.zg

VRSTA PRILOGA:

- Arhivska građa (arhivske fotografije, nacrti, građevinske dozvole, konzervatorsko-restauratorska dokumentacija i sl.)
- Arhitektonski snimak (tlocrti, presjeci, pročelja, situacije, i sl.)
- Arhitektonski projekt (tlocrti, presjeci, pročelja, situacije i sl.)
- Bibliografska jedinica (knjiga, zbornik, časopis, magistarski rad, disertacija,...)
- Urbanistički projekt / plan
- Projekt krajobraznog uređenja
- Konzervatorske smjernice / uvjeti
- Znanstveni članak
- Stručni članak
- Publicistički članak
- Istraživački projekti – studije
- Istraživački projekti – radni materijali (fotodokumentacija, prikupljena nesistematizirana građa i sl.)
- Projekt rekonstrukcije i/ili obnove – smjernice i programi mjera
- Projekt rekonstrukcije i/ili obnove – primjeri
- Poveznica/e na postojeće baze podataka i/ili konkretne jedinice
- Ostalo

Prilozi su dostupni i u .dwg ili nekom drugom vektorskom formatu za CAD ili BIM programe:

- da
- ne
- nije primjenjivo

KLJUČNE RIJEČI (za naknadno pretraživanje)

+ dodaj još ključnih riječi

TEMA:
(ako je primjenjivo - moguće odabrati više opcija ili izostaviti)

- Seizmička rekonstrukcija i obnova
- Urbana rekonstrukcija i obnova
- Graditeljska baština
- Pokretna kulturna baština
- Arhitektonska rekonstrukcija i obnova
- Antronoška ili sociološka analiza

Prijavnice - obnovi.zg - Internet Explorer

http://obnovi-zg.uha.hr/prijavnice/?uid=96&odaj=Dodaj

Prijavnice - obnovi.zg

TEMA:
(ako je primjenjivo - moguće odabrati više opcija ili izostaviti)

- Seizmička rekonstrukcija i obnova
- Urbana rekonstrukcija i obnova
- Graditeljska baština
- Pokretna kulturna baština
- Arhitektonska rekonstrukcija i obnova
- Antropološka ili sociološka analiza
- Ekonomska analiza

NAMJENA / PROGRAM:
(ako je primjenjivo - moguće odabrati više opcija ili izostaviti)

- Javni prostor
- Komunalna infrastruktura
- Kultura
- Odgoj i obrazovanje
- Poslovanje i uprava
- Religija
- Sport i rekreacija
- Stanovanje
- Turizam
- Zdravstvo
- Znanost
- Ostalo

PREDMET PRILOGA JE POJEDINAČNO ZAŠTIĆENO KULTURNO DOBRO:

- da
- ne
- ne znam
- nije primjenjivo

LOKACIJA:(preskočiti ako nije primjenjivo)

grad	poštanski broj
------	----------------

LOKACIJA:(preskočiti ako nije primjenjivo)

grad	poštanski broj
adresa	Odaberite lokaciju klikom na kartu

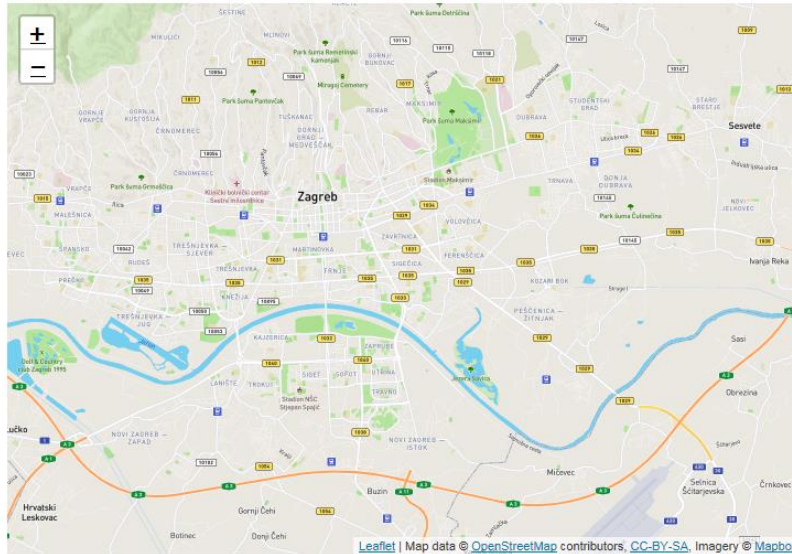

KOMENTAR / NAPOMENA (nije obavezno):

(do najviše 1800 znakova s razmacima):

B I [List Bullets] [List Numbers] [Link] [Image] [Help]

Znakova: 0/1800

Prijavnice - obnovi.zg - Internet Explorer

http://obnovi-zg.uha.hr/prijavnice/?uid=96&Dodaj=Dodaj

Prijavnice - obnovi.zg

KOMENTAR / NAPOMENA (nije obavezno):
(do najviše 1800 znakova s razmacima):

B I [List Icons] [Link Icon] [Unlink Icon] [Help Icon]

Znakova: 0/1800

Komentar/napomena se javno objavljuje (ako se ne objavljuje, služit će samo kao interna uputa administratorima baze):

da

ne

Kreiraj prilog bazi i dodaj dokumente

Nakon što se unesu podaci u sva obavezna polja i odabere

Kreiraj prilog bazi i dodaj dokumente

otvara se prozor s pregledom svih do sada unešenih podataka:

Prijavnice – obnovi.zg - Internet Explorer

http://obnovi-zg.uha.hr/prijavnice/?prijavnica=26

Prijavnice – obnovi.zg

File Edit View Favorites Tools Help

MOJI PRILOZI BAZI OBNOVI ZG

[ODJAVI SE](#)

Naziv: Prilog 1

Kontakt osoba / prijavitelj:

Ime Prezime, email: email@email.com, tel: +3851000000

Suglasnost za javnu objavu kontakt podataka: ime i prezime

Autor/i:

Institucija / tvrtka / ured / grupa:

Suglasnost za javnu objavu prijave: javno

IZVOR PRILOGA / IZDAVAČ:

Naziv: - Mjesto:- Poveznica:-

VREMENSKO RAZDOBLJE NASTANKA PRILOGA / GODINA IZDANJA / GODINA OBJAVE: OD - DO -

DATAČJA PREDMETA PRILOGA: OD - DO -

VRSTA PRILOGA:

Znanstveni članak

Poveznice:

:

Ključne riječi:

TEMA:

Graditeljska baština

NAMJENA:

PREDMET PRILOGA JE POJEDINAČNO ZAŠTIĆENO KULTURNO DOBRO: nije primjenjivo

Lokacija:



Na dnu prozora (potrebno je *odskrolati*) nalaze se moduli za unos JPEG i/ili PDF priloga (**UNOS PRILOGA NIJE OBAVEZAN**):

Prijavnice – obnovi.zg - Internet Explorer
http://obnovi-zg.uha.hr/prijavnice/?prijavnica=27

JPEG prilozī (fotografije, nacrti, skenirani dokumenti i sl.)

Maksimalno 20 kom, svaki max 3 MB

Dodaj jedan ili više priloga (moguće je dodati sve priloge odjednom)

Browse...

DATOTEKA	NAZIV	NAZIV GALERIJE/PRILOGA	VRSTA	VELIČINA	OBRISI
----------	-------	------------------------	-------	----------	--------

PDF prilozī

Maksimalno 10 kom, svaki dokument *.pdf formatu

Dodaj grafički prilog

Browse...

DATOTEKA	NAZIV	NAZIV GALERIJE/PRILOGA	VRSTA	VELIČINA	OBRISI
----------	-------	------------------------	-------	----------	--------

Napomena: Priloge i dostavljene podatke moguće je naknadno uređivati unutar 48 sati nakon prvog unosa. Nakon tog roka, materijali se pregledavaju i javno objavljuju ukoliko zadovoljavaju prethodno navedene uvjete.

Moguće je *uploadati* najviše 20 priloga u .jpg formatu (svaki max. 3 Mb) i 10 priloga u .pdf formatu (svaki max. 3 Mb) .

Prilozi se mogu *uploadati* pojedinačno ili skupno.

Nacrti se mogu uploadati i u JPEG i u PDF formatu.

PDF datoteka može sadržavati kompletan članak ili projekt, potrebno je samo voditi računa o veličini datoteke.

Kada se prenesu svi prilozi potrebno je odabrati

Objavi prilog bazi

nakon čega se pojavljuje poruka:



Odabrati [‘Vrati se na moje priloge’](#) ili [‘MOJI PRILOZI BAZI OBNOVI ZG’](#).

Prijavnice – obnovi.zg - Internet Explorer

http://obnovi-zg.uha.hr/prijavnice/

Prijavnice – obnovi.zg

[MOJI PRILOZI BAZI OBNOVI ZG](#)

[ODJAVI SE](#)

—

Ime Prezime

—

email@email.com

Za kreiranje prijavnica preporučamo korištenje najnovije verzije [Firefox](#), [Chrome](#) ili [Internet Explorer](#) preglednika.

Dodaj novi prilog bazi

NAZIV	URED	URED	OBRISI
Prilog 1	Uredi/dodaj dokumente	Uredi	Obrisi

Već unesene priloge moguće je uređivati, obrisati i/ili dodati im nove dokumente u JPEG i/ili PDF formatu:

Uredi – ažuriraju se podaci uneseni u *online* obrazac u prvom koraku, a moguće je ažurirati i JPEG i PDF priloge u drugom koraku

Uredi / dodaj dokumente – ažuriraju se JPEG i PDF prilozima (unose novi i brišu već uneseni)

Obrisi – briše se cjelokupan prilog/unos

Primjer izgleda modula za ažuriranje JPEG priloga:

JPEG prilozii (fotografije, nacrti, skenirani dokumenti i sl.)

Maksimalno 20 kom, svaki max 3 MB

Dodaj jedan ili više priloga (moguće je dodati sve priloge odjednom)

SLIKA	NAZIV	NAZIV GALERIJE	VRSTA	VELIČINA	OBRISI
	--26-dodatnaf-15867859751.jpg	Fotografije postojećeg stanja	image/jpeg	2.83 MB	<input type="button" value="Obriši"/>
	--26-dodatnaf-15867859752.jpg	Fotografije postojećeg stanja	image/jpeg	2.78 MB	<input type="button" value="Obriši"/>
	--26-dodatnaf-15867859753.jpg	Fotografije postojećeg stanja	image/jpeg	2.75 MB	<input type="button" value="Obriši"/>
	--26-dodatnaf-15867859754.jpg	Fotografije postojećeg stanja	image/jpeg	2.73 MB	<input type="button" value="Obriši"/>
	--26-dodatnaf-15867859755.jpg	Fotografije postojećeg stanja	image/jpeg	2.71 MB	<input type="button" value="Obriši"/>
	--26-dodatnaf-15867859756.jpg	Fotografije postojećeg stanja	image/jpeg	2.57 MB	<input type="button" value="Obriši"/>

Kada se završi s ažuriranjem podataka u online obrascu ili se unesu ili obrišu JPEG ili PDF prilozii, za potvrdu je uvijek potrebno odabrati

na dnu stranice.

Za kraj rada potrebno se odjaviti odabirom '[ODJAVI SE](#)' nakon čega se prikazuje početna stranica:

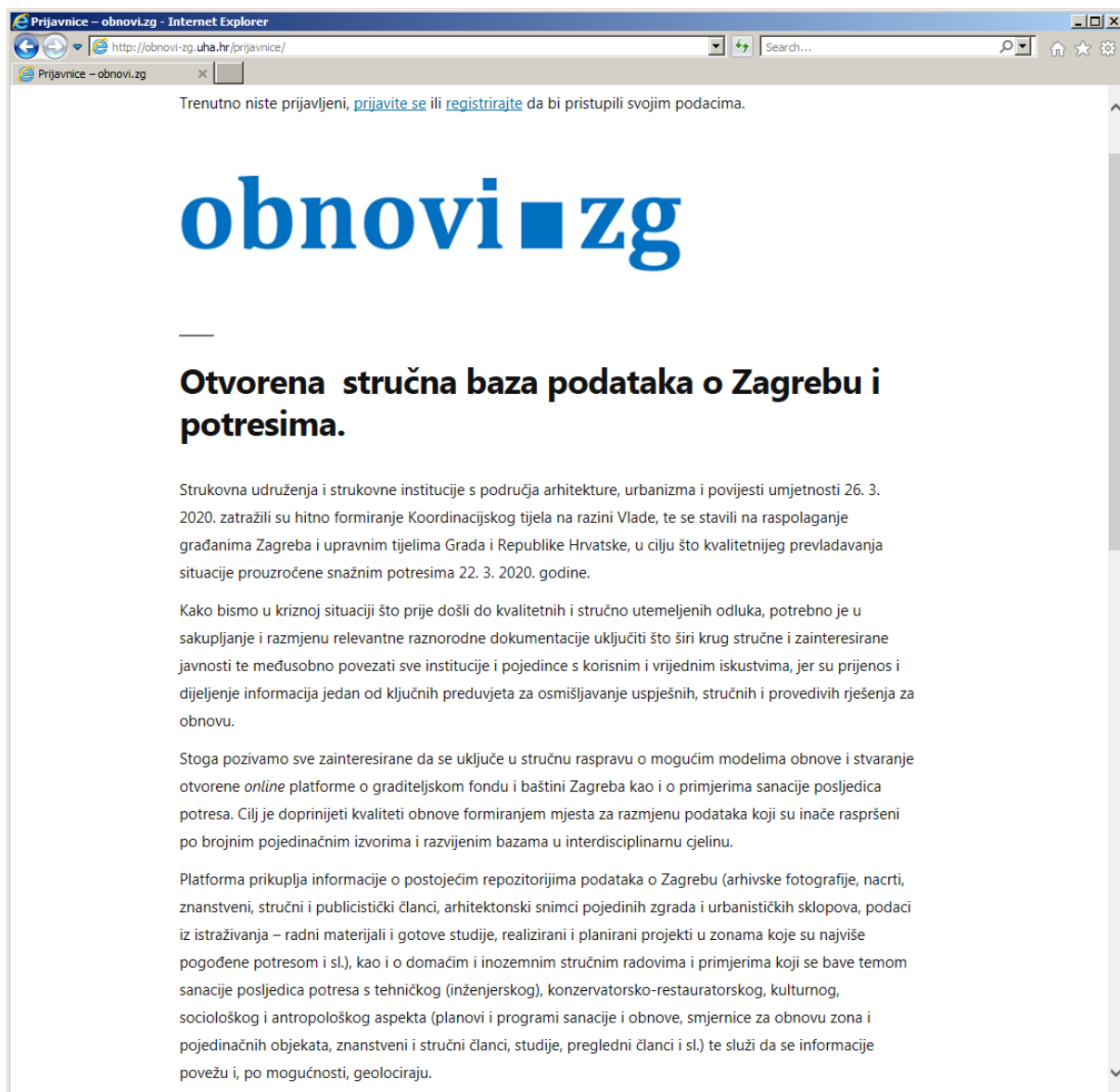

Trenutno niste prijavljeni, [prijavite se](#) ili [registrirajte](#) da bi pristupili svojim podacima.

obnovi ■ zg

Otvorena stručna baza podataka o Zagrebu i potresima.

Strukovna udruženja i strukovne institucije s područja arhitekture, urbanizma i povijesti umjetnosti 26. 3. 2020. zatražili su hitno formiranje Koordinacijskog tijela na razini Vlade, te se stavili na raspolaganje građanima Zagreba i upravnim tijelima Grada i Republike Hrvatske, u cilju što kvalitetnijeg prevladavanja situacije prouzročene snažnim potresima 22. 3. 2020. godine.

Kako bismo u kriznoj situaciji što prije došli do kvalitetnih i stručno utemeljenih odluka, potrebno je u sakupljanje i razmjenu relevantne raznorodne dokumentacije uključiti što širi krug stručne i zainteresirane javnosti te međusobno povezati sve institucije i pojedince s korisnim i vrijednim iskustvima, jer su prijenos i dijeljenje informacija jedan od ključnih preduvjeta za osmišljavanje uspješnih, stručnih i provedivih rješenja za obnovu.

Stoga pozivamo sve zainteresirane da se uključe u stručnu raspravu o mogućim modelima obnove i stvaranje otvorene *online* platforme o graditeljskom fondu i baštini Zagreba kao i o primjerima sanacije posljedica potresa. Cilj je doprinijeti kvaliteti obnove formiranjem mjesta za razmjenu podataka koji su inače raspršeni po brojnim pojedinačnim izvorima i razvijenim bazama u interdisciplinarnu cjelinu.

Platforma prikuplja informacije o postojećim repozitorijima podataka o Zagrebu (arhivske fotografije, nacrti, znanstveni, stručni i publicistički članci, arhitektonski snimci pojedinih zgrada i urbanističkih sklopova, podaci iz istraživanja – radni materijali i gotove studije, realizirani i planirani projekti u zonama koje su najviše pogođene potresom i sl.), kao i o domaćim i inozemnim stručnim radovima i primjerima koji se bave temom sanacije posljedica potresa s tehničkog (inženjerskog), konzervatorsko-restauratorskog, kulturnog, sociološkog i antropološkog aspekta (planovi i programi sanacije i obnove, smjernice za obnovu zona i pojedinačnih objekata, znanstveni i stručni članci, studije, pregledni članci i sl.) te služi da se informacije povežu i, po mogućnosti, geolociraju.